



## Ingreso SchoolPackWeb Padres

Usuario

Contraseña

wheel

Cambiar Imagen

INGRESAR

Olvido su contraseña?

Schoolpack

Usuario:

Responsable de Pago

Contraseña:

\*\*\*\*\*

**INSTRUCTIVO  
ESTUDIANTES ANTIGUOS**





## Ingreso SchoolPackWeb Padres

Usuario

Contraseña

wheel

[Cambiar Imagen](#)

INGRESAR

[Olvido su contraseña?](#)

Schoolpack

Usuario: # de cedula del padre o madre de familia

Contraseña: 1234

**INSTRUCTIVO  
ESTUDIANTES NUEVOS**



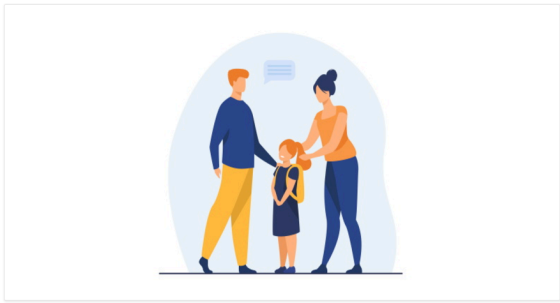

Notificaciones

Search bar with magnifying glass icon and text: No hay resultados

Noticias

Descripción	Ver
-------------	-----



# 1ER PASO

Matriculas



Notificaciones

Search bar with magnifying glass icon and text: No hay resultados

Noticias

Descripción	Ver
-------------	-----



# Matriculas

## ESTUDIANTES

psd [Pague.aquí](#)

### 2DO PASO

- ACTUALIZA DATOS
- FICHA SALUD I
- FICHA SALUD II
- SERVICIOS
- TRANSPORTE
- RESUMEN
- DOCUMENTOS
- ADJUNTOS



**AQUÍ SELECCIONA  
RESPONSABLE DE PAGO  
Y CODEUDOR**

#### INFORMACIÓN RESPONSABLE

##### Grupo Familiar

Nro.Documento	Nombre	Parentesco	Res.Tribu	Seleccionar
		Padre	<input checked="" type="checkbox"/>	<input type="checkbox"/>
		Madre	<input type="checkbox"/>	<input type="checkbox"/>
		Responsable Econó.	<input checked="" type="checkbox"/>	<input type="checkbox"/>

##### Codeudor

Ingrese aquí los datos básico de la persona que será codeudor en este proceso de matriculas.

Nro.Documento	Nombre	Parentesco	Modificar
		CODEUDOR	<input type="checkbox"/>

#### ESTADO DEL PROCESO DE MATRICULA

##### Descripción

- Actualización datos
- Ficha Salud I
- Ficha Salud I
- Servicios
- Transporte
- Resumen
- Documentos
- Adjuntar Docs

**ACTUALIZAR**

**CUANDO ESTE SEGURO DE LA  
INFORMACIÓN DIGITADA SIEMPRE CLICK  
EN ACTUALIZAR**



# Matriculas

## ESTUDIANTES

psce [Bague.aquí](#)

### 3ER PASO

- ACTUALIZA DATOS
- FICHA SALUD I
- FICHA SALUD II
- SERVICIOS
- TRANSPORTE
- RESUMEN
- DOCUMENTOS
- ADJUNTOS



## REGISTRA TODOS LOS DATOS DE SALUD QUE SOLICITAN

### PROGRAMA DE SALUD OCUPACIONAL - FICHA DE SALUD

Estudiante: \_\_\_\_\_

Código: \_\_\_\_\_ Grado: \_\_\_\_\_ Edad: \_\_\_\_\_

R.H.: \_\_\_\_\_ Grupo sanguíneo: \_\_\_\_\_ EPS - PREPAGADA: \_\_\_\_\_

### INFORMACIÓN DE SALUD:

1. ¿El niño o niña padece de alguna enfermedad?

SI

a. Hipertensión

b. Asma

c. Diabetes

d. Convulsión

e. Enfermedad cardíaca

f. Enfermedad renal

g. Dermatológica

h. Otra

2. ¿Al niño o niña se le administra algún medicamento?

SI

¿Cuál? \_\_\_\_\_

PEU \_\_\_\_\_

ACTUALIZAR

**AL FINAL CUANDO ESTE SEGURO DE LA INFORMACIÓN DIGITADA SIEMPRE CLICK EN ACTUALIZAR**

### ESTADO DEL PROCESO DE MATRICULA

Descripción

Actualización datos

Ficha Salud I

Ficha Salud I

Servicios

Transporte

Resumen

Documentos

Adjuntar Docs



# Matriculas

## ESTUDIANTES



### 4TO PASO



- ACTUALIZA DATOS
- FICHA SALUD I
- FICHA SALUD II
- SERVICIOS
- TRANSPORTE
- RESUMEN
- DOCUMENTOS
- ADJUNTOS



## SELECCIONA LOS DATOS DE SALUD II QUE SOLICITAN

#### FICHA DE SALUD

Estudiante:  
SANTOS RAMIREZ SARA

#### ANTECEDENTES DE SALUD

Conteste sí o no a(la/s) pregunta(s):

Sarampión	Rubéola
No ▼	No ▼
Parotiditis	Toxferina
No ▼	No ▼
Variola	Fiebre Escarlatina
No ▼	No ▼
Difteria	Paludismo
No ▼	No ▼
Nefritis	Fiebre Reumática
No ▼	No ▼
Tuberculosis	Convulsiones
No ▼	No ▼
Diabetes	Alma
No ▼	No ▼
Trastornos de la sangre	Hepatitis

#### CUADRO DE VACUNAS

BCC	Sí ▼
DPT 3era Dosis	Sí ▼
Hepatitis A 1era Dosis	Sí ▼
Hepatitis A 2da Dosis	Sí ▼
Hepatitis A 3era Dosis	Sí ▼
Hepatitis B 1era Dosis	Sí ▼
Hepatitis B 2da Dosis	Sí ▼
Hepatitis B 3era Dosis	Sí ▼
Hepatitis C 1era Dosis	Sí ▼
Hepatitis C 2da Dosis	Sí ▼
Hepatitis C 3era Dosis	Sí ▼
Triples Viral	Sí ▼
Fiebre Amarilla	Sí ▼

#### ESTADO DEL PROCESO DE MATRICULA

##### Descripción

- Actualización datos
- Ficha Salud I
- Ficha Salud I
- Servicios
- Transporte
- Resumen
- Documentos
- Adjuntar Docs



# Matriculas

## ESTUDIANTES



# 5TO PASO

- ACTUALIZA DATOS
- FICHA SALUD I
- FICHA SALUD II
- SERVICIOS
- TRANSPORTE
- RESUMEN
- DOCUMENTOS
- ADJUNTOS



**AL FINALIZAR HACER CLICK EN LA PESTAÑA "SERVICIOS", EN ESTA SECCIÓN VEREMOS LOS SERVICIOS ASIGNADOS DE MATRÍCULA Y PENSIÓN**

### ESTADO DEL PROCESO DE MATRICULA

Descripción
Actualización datos
Ficha Salud I
Ficha Salud II
Servicios
Transporte
Resumen
Documentos
Adjuntar Docs

### ASIGNAR SERVICIOS AL ESTUDIANTE

Estudiante:

#### Servicios Asignados

Nombre del Servicio	Periodo	Valor

#### Selección de servicios adicionales a ser tomados por el alumno.

Nombre del servicio	Valor	Toma el servicio

🔍 No hay resultados



# Matriculas

## ESTUDIANTES



# 6TO PASO



- ACTUALIZA DATOS
- FICHA SALUD I
- FICHA SALUD II
- SERVICIOS
- TRANSPORTE
- RESUMEN
- DOCUMENTOS
- ADJUNTOS



### TRANSPORTE

Estudiante:

Información adicional para las personas que desean tomar el servicio de transporte.

Toma servicio de transporte

Selección

- Seleccione
- Si
- No

No hay resultados

**SELECCIONA NO**



### ESTADO DEL PROCESO DE MATRICULA

Descripción
Actualización datos
Ficha Salud I
Ficha Salud II
Servicios
Transporte
Resumen
Documentos
Adjuntar Docs



# Matriculas

## ESTUDIANTES

psce [Bague.aquí](#)

### ZMO PASO

- ACTUALIZA DATOS
- FICHA SALUD I
- FICHA SALUD II
- SERVICIOS
- TRANSPORTE
- RESUMEN
- DOCUMENTOS
- ADJUNTOS

**SE PUEDE VERIFICAR EL ESTADO DEL PROCESO**



#### AVISO

Se han seleccionado los siguientes servicios por un total de:

Total Matrícula:

Total Mensual:

#### SERVICIOS ASIGNADOS

Nombre del Servicio	Periodo	Valor Cobrado

**ACEPTAR**

**CLICK EN ACEPTAR**

#### ESTADO DEL PROCESO DE MATRICULA

##### Descripción

- Actualización datos
- Ficha Salud I
- Ficha Salud I
- Servicios
- Transporte
- Resumen
- Documentos
- Adjuntar Docs



# Matriculas

## ESTUDIANTES



Pague.aquí

# 8VO PASO

- ACTUALIZA DATOS
- FICHA SALUD I
- FICHA SALUD II
- SERVICIOS
- TRANSPORTE
- RESUMEN
- DOCUMENTOS
- ADJUNTOS



### DOCUMENTOS

**SUBE LOS DOCUMENTOS QUE  
CORRESPONDE PARA ESTUDIANTE  
ANTIGUO Y/O NUEVO**



Documento	*
Paz y salvo final del colegio de procedencia. (Colegio Privado) (Estudiantes Nuevos - Obligatorio)	*
Certificación Laboral de los Padres de familia (Estudiantes Antiguos y Nuevos - Obligatorio)	*
Copia de C.C y Rut Actualizado R.E. y codeudor (Estud Nuevos Obligatorio) un solo PDF todo	*
Certificación de afiliación a EPS Actualizada (Estudiantes Antiguos y Nuevos - Obligatorio)	*
Si es Indepen/Certf de Ingresos expedida por un contador público Junto Con C.C. y Tarjeta Profesional	*
Certificado de Notas Últimos 3 Años con nota de aprobación (Estudiantes Nuevos - Obligatorio)	*
Copia de C.C y Rut Actualizado R.E.y Codeudor (Está Antiguos) Si es diferente al año anterior un PDF	*

### ESTADO DEL PROCESO DE MATRICULA

#### Descripción

- Actualización datos
- Ficha Salud I
- Ficha Salud I
- Servicios
- Transporte
- Resumen
- Documentos
- Adjuntar Docs

# Matriculas

ESTUDIANTES



## 9NO PASO Y ÚLTIMO

**4** → [PSE Pague.aquí](#)

ACTUALIZA DATOS   FICHA SALUD I   FICHA SALUD II   SERVICIOS   TRANSPORTE   RESUMEN   DOCUMENTOS   ADJUNTOS

**3** →

**DESCARGAR - DILIGENCIAR - LLEVARLO EN FISICO A LA SECRETARÍA DEL COLEGIO**

**2** → 

**ESPERAR 30 SEGUNDOS PARA DAR CLICK EN EL BOTÓN GENERAR DOCUMENTOS.**

DOCUMENTOS

Buscar:   Período académico: 2025 ⚙️ **GENERAR DOCUMENTOS**

Tipo Documento	Descripción - Nombre	Número Documento	Periodo	Fecha de generación
Documentos matriculas	ACTA DE CONOCIMIENTO	PERIODO 2025	2025	
Documentos matriculas	HOJA DE MATRICULA	PERIODO 2025	2025	
Documentos matriculas	RECIBO DE MATRICULA	PERIODO 2025	2025	

ESTADO DEL PROCESO DE MATRICULA

Descripción

- Actualización datos
- Ficha Salud I
- Ficha Salud I
- Servicios
- Transporte
- Resumen
- Documentos
- Adjuntar Docs

**UNA VEZ CARGADO LOS PAPELES HACER CLICK EN EL BOTÓN FINALIZAR**

**1**

**FINALIZAR**

**5** →

**VALIDO EL PAGO LLEGARÁ AL CORREO DEL RESPONSABLE DE PAGO Y CODEUDOR UN "CORREO SIGNIO" PARA FIRMAR CONTRATO Y PAGARÉ ELECTRÓNICAMENTE**